

VIEŠŲJŲ KELIŲ TINKLO IŠDĖSTYMŲ ŽEMĖTVARKOS SCHEMOS KEITIMAS MOLĖTŲ RAJONO SAVIVALDYBĖ

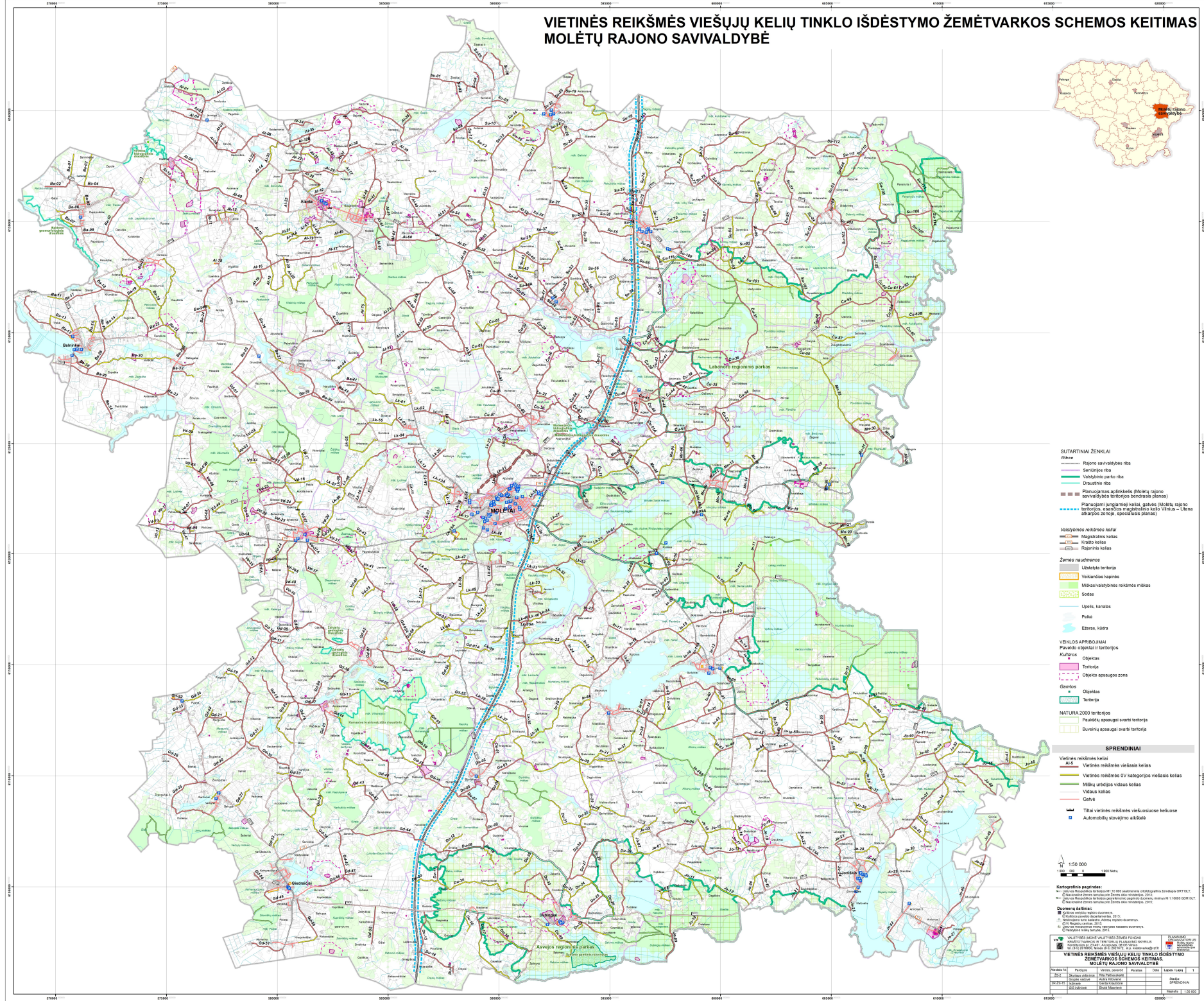

- SUTARTINAI ŽENKLAI**
- Rajono savivaldybės riba
 - Sėdinties parko riba
 - Vasiliūnų parko riba
 - Drausmės riba
 - Planuojamos apimtims (Molėtų rajono savivaldybės teritorijos bendrasis planas)
 - Planuojami jungiamieji keliai, gatvės (Molėtų rajono teritorijos, esančios magistralinio kelio Vėlnius – Utena atkarpos zonoje, specialusis planas)

- Viešųjų reikšmės keliai**
- Magistralinis kelias
 - Viešasis kelias
 - Rajoninis kelias
- Žemės naudojimas**
- Užstatyta teritorija
 - Veikiantis kapinės
 - Miškas-vaizdinės reikšmės miškas
 - Sodas
 - Upelis, kanalas
 - Pelkė
 - Ežeras, kūdra

- VEIKLOS APRIBOJIMAI**
- Pavaldos objektai ir teritorijos
- Kvartalas
 - Objektas
 - Teritorija
 - Objekto apsaugos zona
- Gamtos
- Objektas
 - Teritorija
- NATURA 2000 teritorijos**
- Paukščių apsaugai svarbi teritorija
 - Buivėlių apsaugai svarbi teritorija

- SPRENDINIAI**
- Viešųjų reikšmės keliai**
- A15 Viešųjų reikšmės viešasis kelias
 - Viešųjų reikšmės DV kategorijos viešasis kelias
 - Mškų unekidpis viešasis kelias
 - Vidaus kelias
 - Gatvė
- Titali vietinės reikšmės viešuosiuose keliuose
- Automobilų stovėjimo aikštelė



Kartografinis pagrindas:

- 1:50,000 Planas, teritorijos M 1:50,000 apimties ortofotografinis bendrasis planas
- 1:50,000 Planas, teritorijos M 1:50,000 apimties ortofotografinis bendrasis planas
- 1:50,000 Planas, teritorijos M 1:50,000 apimties ortofotografinis bendrasis planas

Šaltinių sąrašas:

- 1:50,000 Planas, teritorijos M 1:50,000 apimties ortofotografinis bendrasis planas
- 1:50,000 Planas, teritorijos M 1:50,000 apimties ortofotografinis bendrasis planas
- 1:50,000 Planas, teritorijos M 1:50,000 apimties ortofotografinis bendrasis planas

VIEŠŲJŲ KELIŲ TINKLO IŠDĖSTYMŲ ŽEMĖTVARKOS SCHEMOS KEITIMAS		MOLĖTŲ RAJONO SAVIVALDYBĖ	
Projekto pavadinimas	Projekto lygis	Paraiškų pateiktas	Paraiškų priimtas
2024	2024	2024	2024
2024-12-31	2024-12-31	2024-12-31	2024-12-31
2024-12-31	2024-12-31	2024-12-31	2024-12-31